



Missão de
boa **educação!**

FÓRUM FORMAÇÃO E OPCÕES PROFISSIONAIS



FÓRUM FORMAÇÃO E OPÇÕES PROFISSIONAIS

OFERTA FORMATIVA 2021/2022

PÓVOA DE VARZIM, ESPOSENDE, TROFA, LISBOA E
TORRES NOVAS, VILA DO CONDE, VILA NOVA DE GAIA.

TESTEMUNHOS



APONTAR AS ESTRADAS DO FUTURO

No ano passado não foi possível estarmos juntos e comunicarmos. A Covid-19 baralhou o nosso quotidiano e nossa vivência em sociedade. Quase que paramos e fomos obrigados a nos distanciarmos e a criar soluções para novos encontros e novos caminhos.

Por isso e como pessoas responsáveis também o Fórum em 2020 foi adiado, mas em boa hora agora foi decidido retomar este ano o evento, ainda que apenas restrito a uma comunicação via digital para divulgar as ofertas formativas das entidades parceiras.

Não podíamos deixar de apresentar as oportunidades profissionais para que os alunos do concelho da Póvoa de Varzim possam escolher e apontar as estradas do futuro.

Este Fórum digital também já é um caminho em que se começam a desenhar e a descobrir as novas profissões que estão a emergir com 4ª revolução industrial, que já está a ser marcada pela convergência de tecnologias digitais, físicas e biológicas.

Hoje e mais do que nunca os desafios são permanentes e constantes, no entanto, confiamos que todos juntos podemos valorizar os futuros profissionais em serem melhores no dia de amanhã.

Uma palavra de agradecimento a todos os parceiros que pelo seu envolvimento e dedicação transformaram esta iniciativa num momento crucial de divulgação de informação aos alunos. Sem alunos, a iniciativa não faria naturalmente sentido, mas, sem vós ela não seria possível!

Obrigado a todos pela vossa participação.



Cá estamos nós

Cá estamos nós, todos nós, representantes da nossa comunidade educativa e todos os parceiros reunidos para, na medida do possível e talvez do impossível, levarmos a bom porto a nossa lancha poveira.

Desta vez, vamos navegar em águas digitais, estaremos afastados, mas o nosso esforço fará com que estejamos muito perto da meta que queremos alcançar, todos os anos no sentido de informar e ajudar pais e alunos na escolha do caminho futuro.

Ao longo dos anos, vivemos dias de animação coletiva, apresentámos muito do que de bom se faz nas nossas escolas com portas abertas a pais e alunos.

Nunca me canso de agradecer o esforço e dedicação de todos para que este Fórum fosse e continue a ser um momento único na região.

Aqui, assistimos a testemunhos de antigos alunos, incentivando ao estudo e ao trabalho como a melhor forma de cumprirmos os nossos sonhos. E que exemplos foram esses jovens que por lá passaram!

Aqui, convivemos com figuras ilustres do desporto e da cultura e aprendemos que quando temos vontade, o impossível não existe.

Uma vez mais, o meu mais profundo agradecimento a todos que contribuem para o sucesso educativo e pessoal dos nossos filhos e que nos enriquecem e complementam com as suas diferenças.

Bem hajam!

LUÍS DIAMANTINO [VEREADOR DA EDUCAÇÃO]

Índice geral

Oferta formativa

Parte 1

PÓVOA DE VARZIM

- 12 Agrupamento de Escolas Campo Aberto
- 13 Agrupamento de Escolas Cego do Maio
- 13 Agrupamento de Escolas de Aver-O-Mar
- 13 Agrupamento de Escolas de Rates
- 13 Associação Pró-Música | Escola de Música da Póvoa de Varzim
- 14 Associação Empresarial da Póvoa de Varzim
- 14 Casa-Escola Agrícola Campo Verde
- 15 Colégio de Amorim
- 17 Escola Secundária Rocha Peixoto
- 19 Escola Secundária Eça de Queirós
- 20 Iconefile | Formação Consultoria LDA
- 20 Instituto do Emprego e Formação Profissional | IP Serviço de Emprego Póvoa de Varzim/ Vila do Conde | Centro QUALIFICA
- 20 Lancaster College | Escola de Línguas
- 21 MAPADI
- 22 PROANDI | Consultores Associados

Parte 2

ESPOSENDE

- 26 Escola Profissional de Esposende

TROFA

- 27 CENFIM | Núcleo da Trofa | Centro de Formação profissional da Indústria Metalúrgica e Metalomecânica

LISBOA E TORRES NOVAS

- 29 Guarda Nacional Republicana
- 29 PSP Polícia de Segurança Pública | Instituto Superior de Ciências Policiais e Segurança Interna

VILA DO CONDE

- 29 Escola Profissional de Vila do Conde
- 30 Escola Superior de Hotelaria e Turismo | P.PORTO
- 30 Escola Superior de Media Artes e Design | P.PORTO
- 31 FOR-MAR | Centro de Formação Profissional das Pescas e do Mar – Polo da Póvoa de Varzim/Vila do Conde

VILA NOVA DE GAIA

- 32 Exército Português

Testemunhos

38

1

Póvoa de Varzim

- 12 Agrupamento de Escolas Campo Aberto
- 13 Agrupamento de Escolas Cego do Maio
- 13 Agrupamento de Escolas de Aver-O-Mar
- 13 Agrupamento de Escolas de Rates
- 13 Associação Pró-Música | Escola de Música da Póvoa de Varzim
- 14 Associação Empresarial da Póvoa de Varzim
- 14 Casa-Escola Agrícola Campo Verde
- 15 Colégio de Amorim
- 17 Escola Secundária Rocha Peixoto
- 19 Escola Secundária Eça de Queirós
- 20 Iconefile | Formação Consultoria LDA
- 20 Instituto do Emprego e Formação Profissional | IP Serviço de Emprego Póvoa de Varzim/ Vila do Conde | Centro QUALIFICA
- 20 Lancaster College | Escola de Línguas
- 21 MAPADI
- 22 PROANDI | Consultores Associados



Agrupamento
CAMPO ABERTO - Póvoa de Varzim



EDUCAÇÃO PRÉ-ESCOLAR
ENSINO BÁSICO - 1º, 2º E 3º CICLOS



C CURSOS
PROFISSIONAIS
BEIRIZ



ENSINO SECUNDÁRIO PROFISSIONAL
HOTELARIA E RESTAURAÇÃO



B TÉCNICO
RESTAURANTE / BAR
TÉCNICO
COZINHA / PASTELARIA

INSCREVE-TE **ICPB** CURSOS
PROFISSIONAIS
BEIRIZ
12º ANO E CERTIFICAÇÃO PROFISSIONAL DE NÍVEL 4

AGRUPAMENTO DE ESCOLAS CAMPO ABERTO
PRAÇA DA MARGARIDA
4495-313 BEIRIZ

T: 932 773 115 T: 252 690 490 F: 252 690 499
AGRUPAMENTOCAMPOABERTO.BEIRIZ@GMAIL.COM
CAMPOABERTO.WORDPRESS.COM

REPÚBLICA PORTUGUESA
PCH
2020



Agrupamento de Escolas Campo Aberto

PRAÇA MARGARIDA, BEIRIZ
4490-303 PÓVOA DE VARZIM
T 252 690 490
F 202 690 499
E agrupamentocampoaberto.
beiriz@gmail.com
W <https://campoaberto.wordpress.com/>

CURSOS

Educação Pré-Escolar
1º, 2º e 3º Ciclo do Ensino Básico
Curso Profissional de Técnico
de Cozinha/Pastelaria
Curso Profissional de Técnico
de Restaurante/Bar
DATAS A DEFINIR

O Agrupamento de Escolas Campo Aberto disponibiliza um leque variado de oferta educativa e formativa que vai desde a educação pré-escolar ao ensino secundário profissional. Tal como tem vindo a ser prática, o Agrupamento preocupa-se em adequar a oferta educativa/formativa às necessidades e potencialidades dos alunos, desdobrando-se em desenhos de percursos curriculares e em atividades de enriquecimento, para que todos tenham acesso a experiências educativas e formativas estimulantes.



Agrupamento de Escolas Cego do Maio

RUA BELARMINO PEREIRA
4490-609 PÓVOA DE VARZIM
T 252 290 960
E secexpediente@cegodomaio.org
W www.cegodomaio.org

O Agrupamento de Escolas Cego do Maio tem uma oferta educativa que abrange do 1º ao 3º ciclo – EB 2/3 Cego do Maio; EB1/J1 Sécuro; EB1/J1 Giesteira; EB1/J1 Pedreira/Argivai; J1 Pedreira 1 – Argivai.



Agrupamento de Escolas de Rates

RUA ANTÓNIO JOAQUIM
GUIMARÃES, 559
4570-415 PÓVOA DE VARZIM
T 252 951 179
F 252 951 838
E secretaria@aerates.pt
W www.aerates.pt

OFERTA FORMATIVA

Pré-Escolar
1.º, 2.º e 3.º ciclo

ÁREA ABRANGENTE

Laúndos com Pré-escolar e 1.º ciclo
Rates com Pré-Escolar,
1.º, 2.º e 3.º ciclo
Balasar com Pré-Escolar e 1.º ciclo
Recebe ainda alunos do 2.º e 3.º
Ciclo de Macieira de Rates [BARCELOS]

CURSOS

Pré-escolar
1º ciclo – de 1º ao 4º ano;
2º ciclo – 5º e 6º ano;
3º ciclo – de 7º a 9º ano.
SET 2021 | JUL 2022

OBSERVAÇÕES

O AGRUPAMENTO DE ESCOLAS DE AVER-O-MAR DISPONIBILIZA OFERTA FORMATIVA DO ENSINO REGULAR DESDE O PRÉ ESCOLAR ATÉ AO 3º CICLO.



Associação Pró-Música | Escola de Música da Póvoa de Varzim

RUA D. MARIA I, 56
4490-538 PÓVOA DE VARZIM
T 252 614 145
F 252 612 548
E auditorio@cm-pvarzim.pt
W www.empv.pt

Na Escola de Música da Póvoa de Varzim são lecionados os seguintes cursos:
Curso Básico de Música [1º/2º/3º CICLO]
Curso Secundário de Música e Canto

Nos seguintes instrumentos:
Piano | Cravo | Canto | Clarinete |
Flauta Transversal | Oboé |
Saxofone | Trombone | Trompa |
Trompete | Viola D'Arco |
Violino | Violoncelo | Guitarra



Associação Empresarial da Póvoa de Varzim

PRAÇA DO ALMADA, 26/27
4490-438 PÓVOA DE VARZIM
T 252 624 661
E geral@aepvz.pt
W www.aepvz.pt

PARA MAIS INFORMAÇÃO, CONSULTAR:
WWW.FACEBOOK.COM/AEPVZ



APOSTA NO TEU FUTURO

Faz o 12º Ano em 2 anos e 4 meses
Acesso especial de ingresso ao Ensino Superior (nova lei)

Condições requeridas para os participantes:

- ✓ Idade inferior a 25 anos
- ✓ 1º Emprego / Desempregado à procura de emprego
- ✓ Escolaridade mínima 9º ano

Apoios que beneficiam os participantes:

- ✓ Bolsa de profissionalização
 - ✓ Subsídio de material escolar
 - ✓ Subsídio de refeição
 - ✓ Subsídio de transporte
 - ✓ Seguro de acidentes pessoais
 - ✓ Material de apoio
- Nota: A escola proporciona alojamento a quem necessitar

Perfil de Saída

- ✓ Certificado de formação profissional de nível 4
- ✓ Equivalência escolar ao 12º ano



Casa-Escola Agrícola Campo Verde

RUA DA ESCOLA AGRÍCOLA
4750-524 PÓVOA DE VARZIM
T 252 951 223
E geral@ceacv.pt
W www.ceacv.pt

TÉCNICO/A DE PRODUÇÃO AGROPECUÁRIA



TÉCNICO/A DE MECATRÓNICA AUTOMÓVEL



Casa-Escola Agrícola Campo Verde ☎ 252 951 223 ✉ geral@ceacv.pt

Rua da Escola Agrícola - S. Pedro de Rates - 4750-524 Póvoa de Varzim



Colégio de Amorim
póvoa de varzim
O futuro fazemos agora.

Colégio de Amorim

RUA DR.º MANUEL GIESTEIRA, 137
4495-603 PÓVOA DE VARZIM
T 916 136 538 | 252 692 070
E geral@colegiodeamorim.com
W www.colegiodeamorim.com

CURSOS ENSINO BÁSICO

- 2.º Ciclo
- 3.º Ciclo

CURSO CIENTÍFICO-HUMANÍSTICO

- Ciências e Tecnologias
- Ciências Socioeconómicas [*]
- Línguas e Humanidades [*]
- SET 2021 › JUN 2024

[*] SUJEITO A UM NÚMERO
MÍNIMO DE INSCRIÇÕES.



COLÉGIO DE AMORIM
O futuro fazemos agora.

PLANO DE ENSINO@DISTÂNCIA

ATIVIDADES EXTRACURRICULARES

ENSINO SECUNDÁRIO
2.º CEB
3.º CEB

CLUBE DE ESTUDO

TRANSPORTE ESCOLAR

252 692 900
geral@colegiodeamorim.com
www.colegiodeamorim.com

Colégio Jardim das Cores
252 640 960
geral@colegiojardindascoces.com
www.colegiojardindascoces.com

Grande Colégio da Póvoa de Varzim
252 291 650
geral@grandecolegiopv.com
www.grandecolegiopv.com





ESCOLA SECUNDÁRIA
DE ROCHA PEIXOTO

Escola Secundária Rocha Peixoto

PRAÇA LUÍS DE CAMÕES
4490-441 PÓVOA DE VARZIM
T 252 600 550
F 252 600 562
E direcao@esrpeixoto.edu.pt
W <https://www.esrpeixoto.edu.pt>

CURSOS

ENSINO BÁSICO

7º, 8º e 9º Anos

CURSOS CIENTÍFICO – HUMANÍSTICOS

Artes Visuais
Ciências e Tecnologias
Ciências Socioeconómicas
Línguas e Humanidades
2021 - 2024

CURSO PROFISSIONAL TÉCNICO

Apoio à Gestão Desportiva
Contabilidade
Controlo da Qualidade Alimentar
Eletrotécnia
Informática de Gestão
Produção em Metalomecânica
Receção Hoteleira
2021 - 2024

ENSINO PARA ADULTOS

EFA, Recorrente não Presencial
e Centro Qualifica



A Escola Secundária de Rocha Peixoto é uma escola que se caracteriza por uma grande diversidade de oferta formativa: 3º ciclo do Ensino Básico; Ensino Secundário, tanto de cursos Científico-Humanísticos, nas quatro áreas possíveis, como de Cursos Profissionais. A Escola tem ainda experiência ao nível da educação de adultos.

Cumprindo os desígnios do seu projeto educativo, a ESRP desenvolve ainda uma gama extensa de atividades extracurriculares [NÚCLEO DE TEATRO, GRUPO CORAL, DANÇA, DESPORTO ESCOLAR, CLUBES DE ARTES E DE ROBÓTICA, RÁDIO ESCOLAR, JORNAL, ETC.] e promove a dimensão europeia e o interculturalismo através da sua participação em projetos europeus.

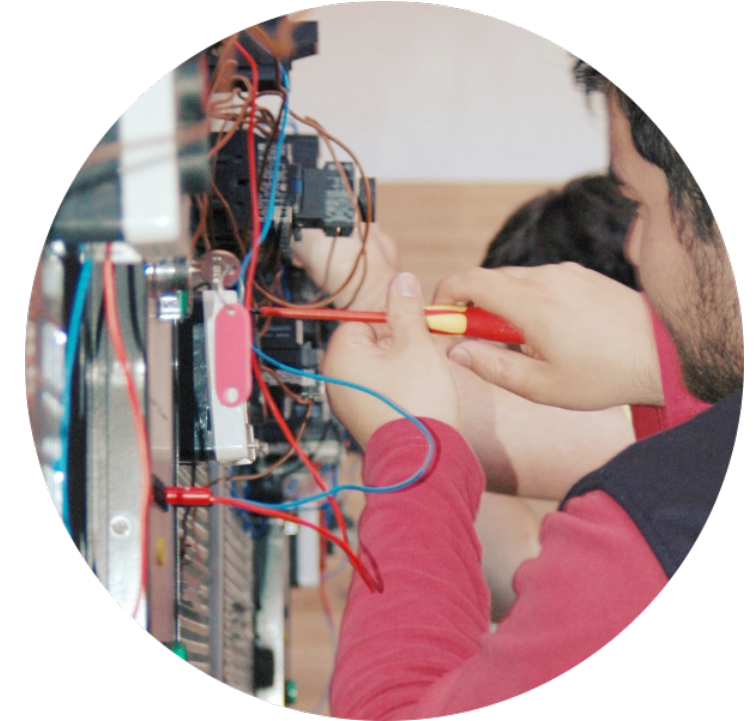

Numa perspetiva de Escola multidimensional e num contexto de preparação relativamente ao futuro, afeto a múltiplas variáveis exógenas, a ESRP definiu ainda uma Missão, Visão, Lema e Valores que a identificam:

MISSÃO

Desenvolver processos de ensino/aprendizagem regidos pelo rigor, eficiência e qualidade, com vista à otimização do sucesso escolar dos seus alunos, alcançando o desenvolvimento de cada indivíduo, nas diversas dimensões que o constituem: psicológica, social e académica. A ESRP propõe-se, assim, a implementar uma oferta formativa diversificada, bem como atividades de enriquecimento curricular e pessoal, capazes de atrair, envolver e satisfazer toda a comunidade educativa.

VISÃO

Ser uma Escola de referência como uma comunidade dinâmica para o sucesso educativo, académico, cultural e desportivo dos seus alunos, inovadora em propostas e práticas pedagógicas e na formação de cidadãos críticos, conscientes e empreendedores.

LEMA

“Uma Escola de Todos para Todos, Sempre Mais e Melhor”

VALORES

Qualidade, Rigor e Responsabilidade
Solidariedade
Inclusão e Integração
Cidadania
Democracia

ACESSO À PÁGINA ELETRÓNICA:
WWW.ESRPEIXOTO.EDU.PT



SELO DE
CONFORMIDADE
EQAVET

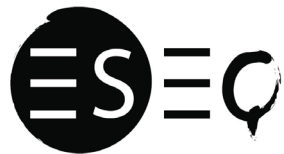

ESCOLA SECUNDÁRIA EÇA DE QUEIRÓS

Escola Secundária Eça de Queirós

RUA DR. LEONARDO COIMBRA
4490-621 PÓVOA DE VARZIM
T 222 298 492 | F 252 298 490
E geral@eseq.pt
W www.eseq.pt

CURSOS

3º Ciclo do Ensino Básico
Curso Científico Humanístico
CIÊNCIAS E TECNOLOGIAS
CIÊNCIAS SOCIOECONÓMICAS
ARTES VISUAIS
LÍNGUAS E HUMANIDADES
Curso Profissional Técnico
de Multimédia
SET 2019 · JUL 2022

O CURSO PROFISSIONAL TÉCNICO DE MULTIMÉDIA
CONFERE DUPLA CERTIFICAÇÃO, PROFISSIONAL
(NÍVEL 4) E ESCOLAR (12.º ANO), É FINANCIADO
PELO POCH, EM FASE DE CANDIDATURA.

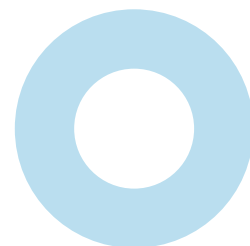

20|21 OFERTA CURRICULAR
22 ESCOLA SECUNDÁRIA EÇA DE QUEIRÓS

Mais informações em: www.eseq.pt

- CIENTÍFICO-HUMANÍSTICO**
Artes Visuais;
Ciências e Tecnologia;
Ciências Socioeconómicas;
Línguas e Humanidades.
- CURSO PROFISSIONAL**
Técnico de Multimédia
- BÁSICO GERAL**
7.º, 8.º e 9.º ano

ESCOLA SECUNDÁRIA EÇA DE QUEIRÓS

ES EQ
MINISTÉRIO DA EDUCAÇÃO
ESCOLA SECUNDÁRIA EÇA DE QUEIRÓS | 449475
PÓVOA DE VARZIM
RUA DR. LEONARDO COIMBRA, 4490-621 PÓVOA DE VARZIM



Iconefile Formação Consultoria LDA

RUA ALBERTO PINHEIRO TORRES, 311
4490-603 PÓVOA DE VARZIM
T 252 619 414 | 962 282 206
E geral@iconefile.pt
W www.iconefile.pt

CURSOS SISTEMA DE APRENDIZAGEM

Técnico/a de Informação
e Animação Turística
Técnico/a Auxiliar de Saúde
Técnico/a de Massagem de
estética e Bem Estar
(EQUIVALÊNCIA AO 12º ANO E NÍVEL 4)

MAIS INFORMAÇÃO EM: WWW.ICONEFILE.PT



Instituto do Emprego e Formação Profissional IP Serviço de Emprego Póvoa de Varzim/Vila do Conde | Centro QUALIFICA

AV. VASCO DA GAMA
ED. COIMBRA I, R/C
4490-410 PÓVOA DE VARZIM
T 252 219 600
E ce.povoavarzim@iefp.pt
W www.iefponline.iefp.pt

camisolas poveiras
técnico/a de massagem de
estética e bem-estar
construção de moldes
empregado/a de andares
segurança e higiene no trabalho
operador agrícola
literacia digital
língua espanhola
cuidador de crianças e jovens
inteligência emocional e gestão stress
princípios básicos de prevenção
primeiros socorros



Lancaster College Escola de Línguas

TRAVESSA DA SENRA Nº 2/4
4490-686 PÓVOA DE VARZIM
T 252 62 62 47 | 92 604 53 84
E escolalancastercollege@gmail.com
W www.lancastercollege.pt

Escola de Línguas, Centro de
Estudos, Explicações e Traduções
Inglês, Alemão, Francês, Espanhol,
Italiano, Mandarim, Português
como Língua Estrangeira, Japonês.

Cursos reconhecidos pelo
Ministério da Educação;
Preparação para os Exames
de CAMBRIDGE e outros
exames internacionais

[FACEBOOK.COM/LANCASTERCOLLEGEESCOLAS](https://www.facebook.com/LancasterCollegeEscolas)

PROANDI
Consultores Associados, Lda

RUA 31 DE JANEIRO, 108
4490-533 PÓVOA DE VARZIM
T 252 613 188 | 919 908 159
E dfp@proandi.com
W www.proandi.pt

Queres obter o 12.º Ano?
Inscreve-te na Proandi.

CURSOS DE APRENDIZAGEM:
Técnico/a de Restaurante Bar
Técnico/a de Cozinha Pastelaria
Técnico/a de Informática Sistemas

Agarra esta oportunidade e
aposta no teu FUTURO!



MAPADI

RUA JOSÉ RÉGIO, 614
4490-648 PÓVOA DE VARZIM
T 252 683 211
E rhmapadi@mapadi.pt
W www.mapadi.pt

CURSOS

Serviços Hoteleiros -
Cozinha e restauração
811 - HOTELARIA E RESTAURAÇÃO

Artesanato - Tapeçaria Artesanal
215 - ARTESANATO

Floricultura e Jardinagem -
Jardinagem e espaços Verdes
622 - FLORICULTURA E JARDINAGEM

Const. e reparação de Veículos
525 - LAVAGEM MANUAL DE VEÍCULOS

CONDIÇÕES

Maiores de 16anos com
deficiência, em grau que permita
a frequência das ações

CERTIFICAÇÃO/EQUIVALÊNCIA

Certificação Profissional

OBSERVAÇÕES

A abertura destes cursos,
está dependente de novas
de Candidaturas.

FORMAÇÃO PROFISSIONAL

O MAPADI, através da valência de Formação Profissional, desenvolve acções de Formação para Pessoas com Deficiências e Incapacidades. Encontra-se credenciado pela DGERT (DIRECÇÃO GERAL DO EMPREGO E DAS RELAÇÕES DE TRABALHO) e funciona como Centro de Recursos Local, na área da deficiência mental, através do Instituto de Emprego e Formação Profissional.

A organização da Formação tem como base o Decreto-Lei nº396/2007, de 31 de Dezembro, que estabelece o regime jurídico do Sistema Nacional de Qualificações (SNQ) e define, entre os seus objectivos, a promoção das “competências necessárias ao desenvolvimento dos indivíduos, à promoção da coesão social e ao exercício dos direitos de cidadania” bem como a promoção e integração socioprofissional de grupos com particulares dificuldades de inserção”.

Ao Instituto do Emprego e formação Profissional, IP., enquanto serviço público de emprego nacional, com a missão da promoção da qualidade de emprego e do combate ao desemprego, compete a execução de políticas activas de emprego, nomeadamente de formação profissional e de promoção da reabilitação profissional das pessoas com deficiências e incapacidades, conforme estabelecido no Decreto-Lei nº 213/2007, de 29 de Maio.

Assim e face à legislação em vigor, foi necessário adequar os referenciais dos cursos a funcionar no MAPADI, ao Catálogo Nacional de Qualificação [C.N.Q].

2



Escola Profissional de Esposende

RUA AMORIM CAMPOS
4740-335 ESPOSENDE
T 253 982 779
E epe@zendensino.pt
W www.epe.pt

CURSOS PROFISSIONAIS E CURSOS DE NÍVEL BÁSICO

Técnico/a Operações Turísticas
Técnico/a Ação Educativa
Técnico/a de Restaurante/Bar
Técnico/a de Cozinha/Pastelaria
CEF Empregado/a Restaurante/Bar
CEF Cozinheiro/a
2021/22 · 2024/25

APOIO FINANCEIRO

Alimentação, Transporte, Bolsa

Aulas com computadores portáteis
Visitas de estudo nacionais
e internacionais
Participação em Projetos Erasmus+
[MOBILIDADES AO ESTRANGEIRO]
Elevados níveis de sucesso
e empregabilidade
Excelente ambiente escolar
Acesso ao ensino superior
Viagens de Finalistas
Estágios Nacionais e Internacionais

ESPOSENDE

26 Escola Profissional de Esposende

TROFA

27 CENFIM | Núcleo da Trofa | Centro de
Formação profissional da Indústria
Metalúrgica e Metalomecânica

LISBOA E TORRES NOVAS

29 Guarda Nacional Republicana
29 PSP Polícia de Segurança Pública | Instituto
Superior de Ciências Policiais e Segurança Interna

VILA DO CONDE

29 Escola Profissional de Vila do Conde
30 Escola Superior de Hotelaria e Turismo | P.PORTO
30 Escola Superior de Media Artes e Design | P.PORTO
31 FOR-MAR | Centro de Formação Profissional
das Pescas e do Mar – Polo da Póvoa
de Varzim/Vila do Conde

VILA NOVA DE GAIA

32 Exército Português



CURSOS

12º ano | Nível 4
Restaurante/Bar
Cozinha/Pastelaria
Ação Educativa
Operações Turísticas

9º ano | Nível 2
Restaurante/Bar
Cozinheiro/a



Inscribe-te em
www.epe.pt



CENFIM
Núcleo da Trofa
Centro de Formação
profissional da Indústria
Metalúrgica e Metalomecânica

RUA JOÃO PAULO II Nº 146
4785-141 TROFA
T 252 400 530
F 252 400 839
E trofa@cenfim.pt
W www.cenfim.pt

CURSOS DE APRENDIZAGEM
Técnico/a de Maquinação e Programação CNC
Técnico/a de Desenho de Construções Mecânicas
Técnico/a de Manutenção Industrial/Mecatrónica
Técnico/a de Soldadura
Técnico/a de CAD/CAM
set 2021 > maio 2024

CURSOS CET
Tecnologia Mecatrónica
Tecnologia Mecânica
Gestão da Produção
SET 2021 > OUTUBRO 2022

CURSO EFA
Técnico/a de Maquinação e Programação CNC
Técnico/a de Manutenção Industrial
JUN 2021 > JUN 2022

Técnico de CAD/CAM
SET 2021 > OUTUBRO 2022

Soldador/a
OUT 2021 > OUT 2022

OBSERVAÇÕES

Os CURSOS APZ - de Aprendizagem promovem a formação inicial de jovens com o 9º Ano de escolaridade (e menores de 25 anos) na modalidade de dupla certificação, conferindo o 12º Ano de escolaridade e o Diploma de Qualificação de Nível 4 na respetiva saída profissional. Estes cursos, com elevada componente prática e tecnológica, privilegiam a inserção no mercado de trabalho, mas também possibilitam o prosseguimento de estudos para os cursos de Nível 5 (Cursos de Especialização Tecnológica) ou para o Ensino Superior, através do Concurso Geral de Acesso ou do Concurso Especial de ingresso – decreto de Lei Nº11/2020 de 2 de Abril, podendo estar nos dois concursos em simultâneo. Os cursos de Aprendizagem decorrem em regime laboral.

Os CURSOS CET - Cursos de Especialização Tecnológica promovem a formação de jovens e adultos com o 12º Ano, atribuindo um diploma de Nível 5 do Quadro Nacional de Qualificações (Pós-secundário) na respetiva saída profissional. Estes cursos caracterizam-se por ter uma formação tecnológica avançada e de alto nível, com vista a integrar quadros intermédios das empresas, possibilitando também o ingresso no Ensino Superior através do Concurso Geral de Acesso ou do Concurso Especial para maiores de 23 anos. O CENFIM possui alguns protocolos de cooperação/ equivalências com algumas Universidades e Institutos Politécnicos. Os cursos CET poderão decorrer em regime laboral ou pós-laboral.



Os CURSOS EFA - Educação e Formação de Adultos promovem a formação, qualificação e/ ou reconversão de adultos, desempregados ou ativos, atribuindo os diplomas de Nível 2 ou 4 do Quadro Nacional de Qualificações na respetiva saída profissional, dependendo do nível de escolaridade dos formandos. Estando em falta o requisito de escolaridade, o CENFIM também promove Processos RVCC. Estes cursos caracterizam-se por ter uma formação tecnológica com cariz muito prático com vista à reintegração, dos formandos, no mercado de trabalho.

As diferentes modalidades de formação (APZ, EFA, CET) são cursos gratuitos e com apoios sociais que poderão, quando aplicável, serem atribuídos aos formandos: Subsídio de alimentação; Subsídio de Transporte; Bolsa de formação; Subsídio de alojamento/acolhimento; Equipamento de Proteção Individual; Seguro de acidentes.



Maquinação e Programação CNC

Manutenção Industrial / Mecatrónica

Desenho de Construções Mecânicas

Soldadura

CAD/CAM

Inscrições abertas
CURSOS PARA JOVENS

TIRA O 12º ANO
E APRENDE UMA
PROFISSÃO COM FUTURO

uma equipa empenhada na
tua formação



FORMAÇÃO PROFISSIONAL
Jovens | Adultos | Empresas

CNC-CAD/CAM . SOLDADURA . MECATRÓNICA . AUTOMAÇÃO
ROBÓTICA . MECÂNICA INDUSTRIAL . IMPRESSÃO 3D
ESTRUTURAS AERONÁUTICAS . GESTÃO DA PRODUÇÃO

APRENDIZAGEM
12º Ano + Nível 4

EFA
Nível 2 e 4

CET
Nível 5

CENFIM.PT  

FORMAÇÃO
GRATUITA
APOIOS SOCIAIS

 **ACESSIBILIDADES**

Não limites o teu futuro,
faz do CENFIM o teu presente

AIMMAP  
Telef.: 252 400 530 | trofa@cenfim.pt



Guarda Nacional Republicana

LARGO DO CARMO
1200-092 LISBOA
T 213 217 000
F 213 474 819
E gnr@gnr.pt
W www.gnr.pt

A Guarda Nacional Republicana [GNR] é uma força de segurança de natureza militar, constituída por militares organizados num corpo especial de tropas e dotada de autonomia administrativa. Concursos anuais de admissão ao Curso de Formação de Guardas e Curso de Formação de Oficiais.

CONCURSO DE OFICIAIS PARA O QUADRO DA GNR

ACADEMIA MILITAR
RUA GOMES FREIRE
1169-203 LISBOA
T 213186970 | 213186971 |
808 200 211 [Nº AZUL]
E concurso@academiamilitar.pt
W www.academiamilitar.pt

CONCURSO DE GUARDAS PARA GNR
CALÇADA DOS BARBADINHOS,
Nº 7 [SANTA APOLÓNIA]
1149-064 LISBOA
T 808 200 247 [Nº AZUL]
W www.gnr.pt



PSP Polícia de Segurança Pública

Instituto Superior de Ciências Policiais e Segurança Interna & Escola Prática de Polícia

LISBOA & TORRES NOVAS
W www.iscpsi.pt
W www.epp.pt



Escola Profissional de Vila do Conde

Escola Profissional de Vila do Conde

RUA ANTÓNIO MACEDO,
APARTADO 16
4481-909 VILA DO CONDE
T 252 641 805
E direcao.pedagogica@epvc.pt
W www.epvc.pt

CURSOS PROFISSIONAIS

Técnico/a de Informática de Gestão
Técnico/a de Eletrónica,
Automação e Comando
Animador/a Sociocultural
Técnico/a de Operações Turísticas
Técnico/a de Comunicação e Serviço Digital
CERTIFICAÇÃO: DUPLA CERTIFICAÇÃO, ESCOLAR (12º ANO) E PROFISSIONAL (NÍVEL 4)
CONDIÇÕES DE INGRESSO: 9º ANO E IDADE INFERIOR A 20 ANOS.
SET 2021 | JUL 2024

CEF

Assistente Administrativo/a – Tipo 3
CERTIFICAÇÃO: DUPLA CERTIFICAÇÃO, ESCOLAR (9º ANO) E PROFISSIONAL (NÍVEL 2)
CONDIÇÕES DE INGRESSO: 8º ANO COMPLETO OU 9º ANO INCOMPLETO E IDADE IGUAL OU SUPERIOR A 15 ANOS.
SET 2021 | JUL 2022

OBSERVAÇÕES

Subsídios
SUBSÍDIO DE ALIMENTAÇÃO;
SUBSÍDIO DE TRANSPORTE;
BOLSA PARA MATERIAL DE ESTUDO;
BOLSA DE PROFISSIONALIZAÇÃO.

Inscrições em www.epvc.pt; cursos financiados pelo POCH, em fase de candidatura e ainda não aprovados.

ESCOLA SUPERIOR DE HOTELARIA E TURISMO

Escola Superior de Hotelaria e Turismo Politécnico do Porto

RUA D. SANCHO I, 981
4480-876 VILA DO CONDE
T 252 291 700
E geral@esht.ipp.pt
W www.esht.ipp.pt

A Escola Superior de Hotelaria e Turismo [ESHT] do Politécnico do Porto, é um centro único de excelência no ensino, posicionando-se no top of mind do mercado e procurando ser a primeira opção dos estudantes nos diversos níveis de estudo oferecidos. Instalada num edifício moderno, dispõe de laboratórios de cozinha e restauração.

ESCOLA SUPERIOR DE MEDIA ARTES E DESIGN

Escola Superior de Media Artes e Design Politécnico do Porto

RUA D. SANCHO I, 981
4480-876 VILA DO CONDE
T 252 291 700
E geral@esmad.ipp.pt
W www.esmad.ipp.pt

A Escola Superior de Media Artes e Design [ESMAD] é uma unidade orgânica do P.PORTO, com uma oferta formativa que integra Ano Zero, 5 Licenciaturas, 6 pós-graduações, 3 Mestrados e 5 Cursos Técnicos Superiores Profissionais, nas áreas: audiovisual, cinema, fotografia, design, multimédia e tecnologias web.





FOR-MAR
Centro de Formação
Profissional das Pescas e
do Mar – Polo da Póvoa de
Varzim/Vila do Conde

AV. INFANTE D. HENRIQUE
4480-670 VILA DO CONDE
T 252 611 915 | 963 386 812
E conde@for-mar.pt
W www.for-mar.pt

O centro de formação profissional das pescas e do mar – FOR-MAR, foi criado em 2008 por protocolo celebrado entre o Instituto do Emprego e Formação Profissional – IEFP, IP, e a Direcção-Geral de Recursos Naturais, Segurança e Serviços Marítimos (DGRM). Nasce da fusão entre o FORPESCAS e a Escola de Pesca e Marinha de Comércio (EPMC).

A missão do FOR-MAR é a valorização dos Recursos Humanos conducentes à qualificação, aperfeiçoamento técnico e certificação dos profissionais e/ou candidatos às profissões que integram a fileira das Pescas, Aquicultura, Transportes marítimos e fluviais, atividades marítimo-turísticas e de Recreio, Construção Naval e ainda o reforço da Segurança Marítima.

Assumindo uma filosofia de proximidade às comunidades marítimas, o FOR-MAR dispõe de 12 polos de Formação localizados ao longo de toda a costa continental portuguesa – Viana do Castelo, Póvoa de Varzim/Vila do Conde, Matosinhos, Ílhavo, Figueira da Foz, Nazaré, Peniche, Lisboa, Sesimbra, Setúbal, Portimão e Olhão – a partir dos quais desenvolve a sua atividade formativa, podendo ainda estender a sua ação a outras localidades sempre que se encontram identificadas necessidades de formação.



www.for-mar.pt



OFERTA FORMATIVA 2021
EM REGIME PRESENCIAL
A DISTÂNCIA E MISTO

O FOR-MAR tem como principal atribuição a promoção de atividades de formação profissional para a valorização dos recursos humanos dos setores ligados à atividade marítima

APRENDIZAGEM - Equivalência ao 12º e nível 4
CEF - Cursos para jovens que conferem o 9º ano
EFA - Educação e Formação de Adultos
FORMAÇÃO MODULAR

Inscriva-se



Em termos de pandemia o FOR-MAR teve de encarar a formação a distancia como uma resposta válida que vamos querer continuar a apostar enquanto instrumento tirando o melhor proveito nas diferentes respostas formativas: formação presencial, mista (PRESENCIAL E A DISTANCIA) e a distancia.

Para obter mais informações detalhadas acerca de toda a oferta formativa e inscrições sugerimos a consulta do nosso site: WWW.FOR-MAR.PT.



Exército Português

QUARTEL DA SERRA DO PILAR,
RUA RODRIGUES DE FREITAS
4430-211 VILA NOVA GAIA
T 918 400 886
T 800 20 12 74 [CHAMADA GRATUITA]
E crporto.voluntarios@exercito.pt
W www.exercito.pt

Prestar serviço no Exército Português é uma experiência única e enriquecedora, que irá contribuir para o teu crescimento pessoal e profissional. Terás acesso a incentivos: obtenção de habilitações académicas, formação e certificação profissional, compensações financeiras, inserção no mercado de trabalho e apoio social.
WWW.EXERCITO.PT/PT/JUNTA-TE/RC-RV

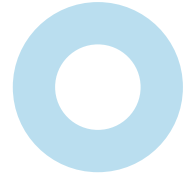

T

Testemunhos



“ O Colégio de Amorim é muito mais do que uma instituição, é uma família, uma segunda casa. É sempre bom ver que não somos apenas mais um estudante, que, de facto, marcamos a diferença e que seremos lembrados quando sairmos. A constante preocupação de todos os docentes e não docentes com o nosso bem-estar em todos os aspetos das nossas vidas e não só na vertente académica está refletida na vontade que a equipa demonstra em criar uma relação connosco. Além disso, é relevante referir a qualidade do ensino que nos é proporcionado e dos apoios que nos são oferecidos para colmatar as nossas dificuldades e ajudar-nos a definir um caminho, depois de terminarmos o secundário. Por último, apesar de nos entristecer saber que já estamos quase a ir embora, vamos felizes e confiantes com a certeza de que aqui criamos uma família, uma casa, onde seremos, para sempre, bem-vindos.”



“ É bastante injusto os alunos terem de tomar decisões limitadoras tão cedo, ouse já, logo no 9.º ano. No entanto, se tenho algo a destacar da minha experiência no Colégio de Amorim, é a sensibilidade e o cuidado com que todos os professores assistem os alunos com esta preocupação. Não há escolhas erradas, nem nunca nos impedem de tentarmos seguir os nossos sonhos — mesmo quando parecem totalmente ridículos, porque afinal é exatamente isso que são: sonhos. O Colégio de Amorim não só nos encoraja, como ainda nos apoia tanto que eu sinto que as minhas conquistas no secundário, também, devem ser atribuídas em grande parte aos professores e não só a mim.”

“ É verdade quando dizem que a escola é a nossa 2.ª casa. Conseguimos levar connosco não só memórias inesquecíveis e momentos inigualáveis, como família. O meu nome é Maria Moreira. Tenho 17 anos e 8 deles foram passados no Colégio de Amorim. No início, quando tudo parecia estranho, difícil e diferente, foram as pessoas do Colégio que me ajudaram. Por isto, não só consigo agradecer às pessoas que chegaram ao mesmo tempo e que passaram pelo mesmo, como também às que já lá estavam e que fizeram tudo parecer mais fácil. No 10.º ano, o percurso tornou-se ainda mais complexo do que o esperado e escolhi Ciências e Tecnologias, curso conhecido, maioritariamente, como o do “não sei o que quero quando for grande”. Neste momento, infelizmente, a minha “estadia” está prestes a terminar. Encontro-me no fim do 12.º ano. Mas, apesar disto, é preciso reforçar que o futuro é, de facto, feito agora e que saio com um sorriso no rosto desta jornada e pronta para a próxima.”

“ Toda a minha escolaridade foi nas instalações do colégio, e, desde o meu primeiro ano que me sinto envolvido num ambiente familiar, onde há bastante preocupação pelo desempenho dos alunos, mas também exigência. Considero que tudo isto não apaziguou, na totalidade, as dificuldades acrescidas na passagem do Ensino Básico para o Secundário, até porque seria impossível, face à notória discrepância em todo o processo educativo, sendo, agora, muito mais centralizado no que escolhemos estudar. No entanto, uma decisão enormemente ponderada e informada tem a imponente para nos dar a motivação necessária ao exigente percurso académico que nos espera. A título de conclusão, não acredito que uma escola apenas de resultados e preocupações a nível curricular se faça, sendo que valorizo bastante as preocupações ambientais que a mesma instituição revelou vir a ter, através de parcerias com projetos interescolares, bem como a variedade de atividades extracurriculares, que abrangem áreas bastante distintas, desde a nível desportivo até ao nível artístico, quer musical, quer plástico. Denote-se, ainda, a fácil aceitação a novos projetos, até internacionais, que esta mesma instituição sempre possuiu, mas que, ultimamente, tem vindo a destacar.”





Missão de
boa **educação!**



FORMAÇÃO E OPÇÕES PROFISSIONAIS



P.PORTO

—
ESCOLA
SUPERIOR
DE MEDIA
ARTES
E DESIGN

MUNICÍPIO DA PÓVOA DE VARZIM
DIVISÃO DE EDUCAÇÃO

PRODUÇÃO E EDIÇÃO
Rita Correia – no âmbito do Mestrado em Design
Escola Superior de Media Artes e Design do P.PORTO

CARTAZ
Município da Póvoa de Varzim



